แผนการดำเนินงาน
ประจำปีงบประมาณ ๒๕๖๕

องค์การบริหารส่วนตำบลราชสถิตย์
อำเภอไชโย จังหวัดอ่างทอง

สารบัญ

		หน้า
ส่วนที่ ๑	**บทนำ**	๑
-	วัตถุประสงค์ของแผนการดำเนินงาน	๒
-	ขั้นตอนการจัดทำแผนการดำเนินงาน	๓
-	ประโยชน์ของแผนการดำเนินงาน	๓
-	แผนภูมิขั้นตอนการจัดทำแผนดำเนินงาน	๔
ส่วนที่ ๒	**บัญชีโครงการ / กิจกรรม**	๕
	บัญชีสรุปจำนวนโครงการและงบประมาณ	๖ – ๙
-	บัญชีโครงการ / กิจกรรม / งบประมาณ	๑๐ – ๓๒
-	สรุปแผนการดำเนินงาน	๓๓
	บัญชีครุภัณฑ์ (ผด.๐๒/๑)	๓๔-๓๙

ส่วนที่ ๑

- บทนำ
- วัตถุประสงค์ของแผนการดำเนินงาน
- ขั้นตอนการจัดทำแผนการดำเนินงาน
- ประโยชน์ของแผนการดำเนินงาน

ส่วนที่ ๑

๑. บทนำ

ตามระเบียบกระทรวงมหาดไทย ว่าด้วยการจัดทำแผนพัฒนาขององค์กรปกครองส่วนท้องถิ่น พ.ศ. ๒๕๔๘ แก้ไขเพิ่มเติม(ฉบับที่ ๒) พ.ศ. ๒๕๕๙ ประกาศ ณ วันที่ ๒๑ กันยายน ๒๕๕๙ และแก้ไขเพิ่มเติม (ฉบับที่ ๓) พ.ศ.๒๕๖๑ กำหนดให้องค์การบริหารส่วนตำบลจัดทำแผนยุทธศาสตร์การพัฒนา แผนพัฒนาท้องถิ่นสี่ปี และแผนการดำเนินงานเพื่อเป็นการกำหนดทิศทางในการพัฒนาขององค์กรปกครองส่วนท้องถิ่น ให้สอดคล้องกับแผนพัฒนาเศรษฐกิจและสังคมแห่งชาติ แผนการบริหารราชการแผ่นดิน ยุทธศาสตร์การพัฒนาจังหวัด อำเภอ และแผนชุมชน

เพื่อให้การดำเนินงานพัฒนาองค์การบริหารส่วนตำบลราชสถิตย์ เป็นไปตามยุทธศาสตร์การพัฒนาที่ได้วางไว้ และเป็นไปตามระเบียบกระทรวงมหาดไทย ว่าด้วยการจัดทำแผนพัฒนาขององค์กรปกครองส่วนท้องถิ่น พ.ศ. ๒๕๔๘ แก้ไขเพิ่มเติม(ฉบับที่ ๒) พ.ศ. ๒๕๕๙ และแก้ไขเพิ่มเติม (ฉบับที่ ๓) พ.ศ.๒๕๖๑ หมวด ๕ ข้อ ๒๖ และข้อ ๒๗ องค์การบริหารส่วนตำบลราชสถิตย์ จึงต้องดำเนินการจัดทำแผนการดำเนินงาน

.....

๒. วัตถุประสงค์ของแผนการดำเนินงาน

๒.๑ แผนการดำเนินงาน มีจุดมุ่งหมายเพื่อแสดงถึงรายละเอียดของแผนงาน / โครงการพัฒนาและกิจกรรมการพัฒนาที่ดำเนินการจริงทั้งหมด ในพื้นที่องค์กรปกครองส่วนท้องถิ่น ประจำปีงบประมาณนั้น เพื่อให้แนวทางในการดำเนินงานในปีงบประมาณนั้นขององค์กรปกครองส่วนท้องถิ่นมีความชัดเจนในการปฏิบัติมากขึ้น ลดความซับซ้อนของโครงการ มีการประสานและบูรณาการการทำงานกับหน่วยงานและจำแนกรายละเอียดต่างๆ ของแผนงาน / โครงการ ในแผนการดำเนินงาน

๒.๒ แผนการดำเนินงานจะเป็นเครื่องมือสำคัญในการบริหารงานของผู้บริหารท้องถิ่นเพื่อควบคุมการดำเนินงานให้เป็นไปอย่างเหมาะสม และมีประสิทธิภาพ

๒.๓ แผนการดำเนินงาน จะกำหนดรายละเอียดของโครงการ / กิจกรรมการพัฒนาที่ดำเนินการในพื้นที่ขององค์กรปกครองส่วนท้องถิ่น โดยโครงการ / กิจกรรมการพัฒนาที่จะบรรจุในแผนการดำเนินงานจะมีที่มาจาก

๒.๓.๑ งบประมาณรายจ่ายประจำปี ขององค์กรปกครองส่วนท้องถิ่น (รวมทั้งเงินอุดหนุนที่องค์กรปกครองส่วนท้องถิ่นอุดหนุนให้หน่วยงานอื่นดำเนินการ)

๒.๓.๒ โครงการ / กิจกรรมการพัฒนาที่องค์กรปกครองส่วนท้องถิ่นดำเนินการเองโดยไม่ใช้งบประมาณ (ถ้ามี)

๒.๓.๓ โครงการ /กิจกรรม การพัฒนาของหน่วยราชการ ส่วนกลาง ส่วนภูมิภาคหรือหน่วยงานอื่น ๆ ที่ดำเนินการในพื้นที่ขององค์กรปกครองส่วนท้องถิ่น โดยให้องค์กรปกครองส่วนท้องถิ่นตรวจสอบจากแผนปฏิบัติราชการประจำปีของจังหวัดหรืออาจสอบถามไปยังหน่วยงานต่างๆที่เกี่ยวข้อง

๒.๓.๔ โครงการ /กิจกรรมการพัฒนาอื่นๆ ที่องค์กรปกครองส่วนท้องถิ่นพิจารณาเห็นว่าจะเกิดประโยชน์ในการประสานการดำเนินงานในพื้นที่

๓. ขั้นตอนการจัดทำแผนการดำเนินงาน

๓.๑ คณะกรรมการสนับสนุนการจัดทำแผนพัฒนาท้องถิ่นรวบรวมแผนงานโครงการขององค์กรปกครองส่วนท้องถิ่น หน่วยราชการส่วนกลาง ส่วนภูมิภาค รัฐวิสาหกิจและหน่วยงานอื่นๆ ที่ดำเนินการในพื้นที่ขององค์กรปกครองส่วนท้องถิ่น แล้วจัดทำร่างแผนการดำเนินงานเสนอคณะกรรมการพัฒนาท้องถิ่น

๓.๒ คณะกรรมการพัฒนาท้องถิ่นพิจารณาร่างแผนการดำเนินงาน แล้วเสนอผู้บริหารท้องถิ่นประกาศเป็นแผนการดำเนินงาน ทั้งนี้ให้ปิดประกาศแผนการดำเนินงานภายในสิบห้าวันนับแต่วันที่ประกาศเพื่อให้ประชาชนในท้องถิ่นทราบโดยทั่วกัน และต้องปิดประกาศไว้อย่างน้อยสามสิบวัน

๔. ประโยชน์ของแผนดำเนินงาน

๔.๑ แสดงถึงความชัดเจนในการนำแผนยุทธศาสตร์การพัฒนาไปสู่การปฏิบัติ

๔.๒ แสดงความสอดคล้องกับงบประมาณรายจ่ายประจำปี

๔.๓ เพื่อความสะดวกในการปฏิบัติงานตามโครงการต่าง ๆ

๔.๔ ง่ายต่อการติดตามและประเมินผลการดำเนินงานตามแผนงาน / โครงการกิจกรรมในปีนั้น

.....

แผนภูมิขั้นตอนการจัดทำแผนการดำเนินงาน

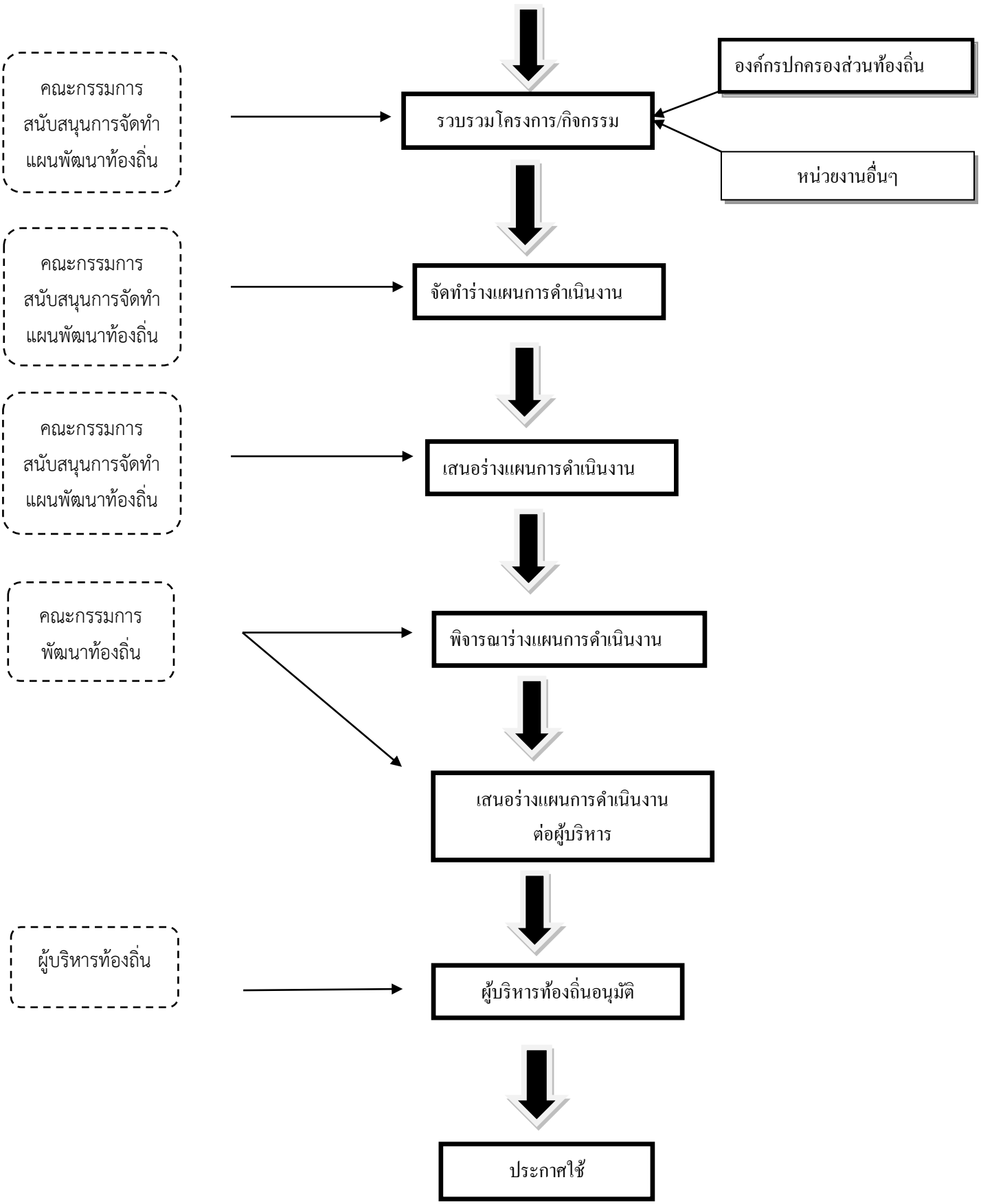

ส่วนที่ ๒

- บัญชีสรุปจำนวนโครงการและงบประมาณ

- บัญชีโครงการ / กิจกรรม / งบประมาณ

บัญชีสรุปจำนวนโครงการและงบประมาณ
แผนการดำเนินงาน ประจำปีงบประมาณ พ.ศ. ๒๕๖๕
องค์การบริหารส่วนตำบลราชสถิตย์

ยุทธศาสตร์/แนวทางการพัฒนา	จำนวนโครงการที่ดำเนินงาน	คิดเป็นร้อยละของโครงการทั้งหมด	จำนวนงบประมาณ (บาท)	คิดเป็นร้อยละของงบประมาณทั้งหมด	หน่วยดำเนินงาน
๑. ยุทธศาสตร์การพัฒนาสังคมและคุณภาพชีวิต **๑.๑** แผนงานบริหารทั่วไป	๓	๑๓.๐๔	๔,๓๔๐,๐๐๐	๗๘.๐๖	สำนักปลัด
๑.๒ แผนงานรักษาความสงบภายใน	๑	๔.๓๔	๓๐,๐๐๐	๐.๕๓	สำนักปลัด
๑.๓ แผนงานการศึกษา	๑๓	๕๖.๕๒	๙๕๙,๔๒๕	๑๗.๒๕	กองการศึกษา
๑.๔ แผนงานสาธารณสุข	๑	๔.๓๔	๑๔๐,๐๐๐	๒.๕๑	-สำนักปลัด
๑.๕ แผนงานสังคมสงเคราะห์	๑	๔.๓๔	๑๐,๐๐๐	๐.๑๘	สำนักปลัด
๑.๖ แผนงานสร้างความเข้มแข็งของชุมชน	๒	๘.๗๐	๕๐,๐๐๐	๐.๙๐	สำนักปลัด
๑.๗ แผนงานการศาสนาวัฒนธรรมและนันทนาการ	๒	๘.๗๐	๓๐,๐๐๐	๐.๕๓	กองการศึกษา
รวม	**๒๓**	**๑๐๐**	**๕,๕๕๙,๔๒๕**	**๑๐๐**	

บัญชีสรุปจำนวนโครงการและงบประมาณ
แผนการดำเนินงาน ประจำปีงบประมาณ พ.ศ. ๒๕๖๕
องค์การบริหารส่วนตำบลราชสถิตย์

ยุทธศาสตร์/แนวทางการพัฒนา	จำนวนโครงการที่ดำเนินงาน	คิดเป็นร้อยละของโครงการทั้งหมด	จำนวนงบประมาณ (บาท)	คิดเป็นร้อยละของงบประมาณทั้งหมด	หน่วยดำเนินงาน
๒. ยุทธศาสตร์ยุทธศาสตร์การพัฒนาโครงสร้างพื้นฐาน **๒.๑** แผนงานบริหารทั่วไป	๑	๒๕	๑,๕๐๐,๐๐๐	๕๐.๐๒	สำนักปลัด
๒.๒ แผนงานเคหะและชุมชน	๓	๗๕	๑,๔๙๙,๐๐๐	๔๙.๙๘	กองช่าง
รวม	๔	๑๐๐	๒,๙๙๙,๐๐๐	๑๐๐	

บัญชีสรุปจำนวนโครงการและงบประมาณ
แผนการดำเนินงาน ประจำปีงบประมาณ พ.ศ. ๒๕๖๕
องค์การบริหารส่วนตำบลราชสถิตย์

ยุทธศาสตร์/แนวทางการพัฒนา	จำนวนโครงการที่ดำเนินงาน	คิดเป็นร้อยละของโครงการทั้งหมด	จำนวนงบประมาณ (บาท)	คิดเป็นร้อยละของงบประมาณทั้งหมด	หน่วยดำเนินงาน
๓. ยุทธศาสตร์การพัฒนาเศรษฐกิจ **๓.๑** แผนงานสร้างความเข้มแข็งของชุมชน	๒	๑๐๐	๒๐,๐๐๐	๑๐๐	สำนักปลัด
รวม	**๒**	**๑๐๐**	**๒๐,๐๐๐**	๑๐๐	

บัญชีสรุปจำนวนโครงการและงบประมาณ
แผนการดำเนินงาน ประจำปีงบประมาณ พ.ศ. ๒๕๖๕
องค์การบริหารส่วนตำบลราชสถิตย์

ยุทธศาสตร์/แนวทางการพัฒนา	จำนวนโครงการที่ดำเนินงาน	คิดเป็นร้อยละของโครงการทั้งหมด	จำนวนงบประมาณ (บาท)	คิดเป็นร้อยละของงบประมาณทั้งหมด	หน่วยดำเนินงาน
๔. ยุทธศาสตร์การพัฒนาตำบลน่าอยู่ ควบคู่การท่องเที่ยว					
๔.๑ แผนงานบริหารทั่วไป	๘	๔๐	๓๐๕,๐๐๐	๔๔.๕๓	สำนักปลัด
๔.๒ แผนงานรักษาความสงบภายใน	๑	๕	๒๐,๐๐๐	๒.๙๒	สำนักปลัด
๔.๓ แผนงานเกษตร	๒	๑๐	๒๐,๐๐๐	๒.๙๒	สำนักปลัด
๔.๔ แผนงานสังคมสงเคราะห์	๑	๕	๕,๐๐๐	๐.๗๓	สำนักปลัด
๔.๕ แผนงานเคหะและชุมชน	๒	๑๐	๑๒๐,๐๐๐	๑๗.๕๒	สำนักปลัด/กองคลัง
๔.๖ แผนงานสร้างความเข้มแข็งของชุมชน	๓	๑๕	๗๕,๐๐๐	๑๐.๙๕	สำนักปลัด
๔.๗ แผนงานการศาสนาวัฒนธรรมและนันทนาการ	๒	๑๐	๙๐,๐๐๐	๑๓.๑๔	กองการศึกษา
๔.๘ แผนงานงบกลาง	๑	๕	๕๐,๐๐๐	๗.๓๐	สำนักปลัด
รวม	๒๐	๑๐๐	๖๘๕,๐๐๐	๑๐๐	

บัญชีโครงการ/กิจกรรม/งบประมาณ
แผนการดำเนินงาน ประจำปีงบประมาณ พ.ศ. ๒๕๖๕
องค์การบริหารส่วนตำบลราชสถิตย์

๑. ยุทธศาสตร์ การพัฒนาสังคมและคุณภาพชีวิต

๑.๑ แผนงานบริหารงานทั่วไป

ลำดับที่	โครงการ/กิจกรรม	รายละเอียดของโครงการ/กิจกรรม	งบประมาณ (บาท)	สถานที่ดำเนินการ	หน่วยดำเนินการ	ระยะเวลาดำเนินงาน											
						ต.ค.	พ.ย.	ธ.ค.	ม.ค.	ก.พ.	มี.ค.	เม.ย.	พ.ค.	มิ.ย.	ก.ค.	ส.ค.	ก.ย.
๑	เบี้ยยังชีพผู้สูงอายุ	เพื่อส่งเสริมคุณภาพชีวิต	๓,๒๐๐,๐๐๐	ตำบลราชสถิตย์	สำนักปลัด	←	—	—	—	—	—	—	—	—	—	—	→
๒	เบี้ยยังชีพคนพิการ	เพื่อส่งเสริมคุณภาพชีวิต	๑,๐๘๐,๐๐๐	ตำบลราชสถิตย์	สำนักปลัด	←	—	—	—	—	—	—	—	—	—	—	→
๓	เบี้ยยังชีพผู้ป่วยเอดส์	เพื่อส่งเสริมคุณภาพชีวิต	๖๐,๐๐๐	ตำบลราชสถิตย์	สำนักปลัด	←	—	—	—	—	—	—	—	—	—	—	→

บัญชีโครงการ/กิจกรรม/งบประมาณ
แผนการดำเนินงาน ประจำปีงบประมาณ พ.ศ. ๒๕๖๕
องค์การบริหารส่วนตำบลราชสถิตย์

๑. ยุทธศาสตร์ การพัฒนาสังคมและคุณภาพชีวิต

๑.๒ แผนงานการรักษาความสงบภายใน

ลำดับที่	โครงการ/กิจกรรม	รายละเอียดของโครงการ/กิจกรรม	งบประมาณ (บาท)	สถานที่ดำเนินการ	หน่วยดำเนินการ	ระยะเวลาดำเนินงาน											
						ต.ค.	พ.ย.	ธ.ค.	ม.ค.	ก.พ.	มี.ค.	เม.ย.	พ.ค.	มิ.ย.	ก.ค.	ส.ค.	ก.ย.
๑.	โครงการป้องกันและลดอุบัติเหตุทางถนน	เพื่อจ่ายเป็นค่าใช้จ่ายในการดำเนินโครงการป้องกันและลดอุบัติเหตุทางถนนเทศกาลต่างๆ เช่นสงกรานต์ ปีใหม่	๓๐,๐๐๐	พื้นที่ตำบลราชสถิตย์ หมู่ที่ ๑-๗	สำนักปลัด			↔	↔		↔	↔					

บัญชีโครงการ/กิจกรรม/งบประมาณ
แผนการดำเนินงาน ประจำปีงบประมาณ พ.ศ. ๒๕๖๕
องค์การบริหารส่วนตำบลราชสถิตย์

๑. ยุทธศาสตร์ การพัฒนาสังคมและคุณภาพชีวิต

๑.๓ แผนงานการศึกษา

ลำดับที่	โครงการ/กิจกรรม	รายละเอียดของโครงการ/กิจกรรม	งบประมาณ (บาท)	สถานที่ดำเนินการ	หน่วยดำเนินการ	ระยะเวลาดำเนินงาน											
						ต.ค.	พ.ย.	ธ.ค.	ม.ค.	ก.พ.	มี.ค.	เม.ย.	พ.ค.	มิ.ย.	ก.ค.	ส.ค.	ก.ย.
๑	โครงการจัดงานต่างๆ	เพื่อการจัดงาน จัดนิทรรศการ ประกวดการแข่งขัน และพิธีเปิดการแข่งขันต่างๆที่เกี่ยวข้องกับกองการศึกษา	๕,๐๐๐	อบต.ราชสถิตย์	กองการศึกษา	←	—	—	—	—	—	—	—	—	—	—	→
๒	โครงการสนับสนุนค่าใช้จ่ายการบริหารสถานศึกษา	เพื่อพัฒนาและส่งเสริมด้านการศึกษา	๕,๐๐๐	ศูนย์พัฒนาเด็กเล็ก อบต.ราชสถิตย์	กองการศึกษา	←	—	—	—	—	—	—	—	—	—	—	→
๓	โครงการเสริมสร้างศักยภาพบุคลากรและอุปกรณ์เพื่อรับรองการถ่ายโอนภารกิจการจัดการศึกษาทั้งในระบบและนอกระบบ	เพื่อเพิ่มประสิทธิภาพในการปฏิบัติงานและเตรียมความพร้อมในการจัดการศึกษาได้ตรงเป้าหมาย	๕,๐๐๐	ศูนย์พัฒนาเด็กเล็กตำบลราชสถิตย์	กองการศึกษา	←	—	—	—	—	—	—	—	—	—	—	→

บัญชีโครงการ/กิจกรรม/งบประมาณ
แผนการดำเนินงาน ประจำปีงบประมาณ พ.ศ. ๒๕๖๕
องค์การบริหารส่วนตำบลราชสถิตย์

๑. ยุทธศาสตร์ การพัฒนาสังคมและคุณภาพชีวิต

๑.๓ แผนงานการศึกษา

ลำดับที่	โครงการ/กิจกรรม	รายละเอียดของโครงการ/กิจกรรม	งบประมาณ (บาท)	สถานที่ดำเนินการ	หน่วยดำเนินการ	ระยะเวลาดำเนินงาน											
						ต.ค.	พ.ย.	ธ.ค.	ม.ค.	ก.พ.	มี.ค.	เม.ย.	พ.ค.	มิ.ย.	ก.ค.	ส.ค.	ก.ย.
๔	โครงการนำเด็กส่งสถานพยาบาล	เพื่อนำเด็กนักเรียนปฐมวัยส่งสถานพยาบาลเมื่อเกิดอุบัติเหตุแก่นักเรียนปฐมวัย	๓๕๐	ศูนย์พัฒนาเด็กเล็กตำบลราชสถิตย์	กองการศึกษา	←	—	—	—	—	—	—	—	—	—	—	→
๕	โครงการศึกษาดูงานของศูนย์พัฒนาเด็กเล็ก	เพื่อพาเด็กไปศึกษานอกสถานที่เป็นกิจกรรมการเรียนรู้นอกชั้นเรียน	๑๐,๐๐๐	ศูนย์พัฒนาเด็กเล็กตำบลราชสถิตย์	กองการศึกษา	←	—	—	—	—	—	—	—	—	—	—	→
๖	โครงการสนับสนุนค่าใช้จ่ายการบริหารสถานศึกษา (ค่าจัดการเรียนการสอน)	เพื่อพัฒนาและส่งเสริมด้านการศึกษา	๕๙,๕๐๐	ศูนย์พัฒนาเด็กเล็กตำบลราชสถิตย์	กองการศึกษา	←	—	—	—	—	—	—	—	—	—	—	→
๗	โครงการสนับสนุนค่าใช้จ่ายการบริหารสถานศึกษา (ค่าหนังสือเรียน, ค่าอุปกรณ์การเรียน, ค่าเครื่องแบบนักเรียน, ค่ากิจกรรมพัฒนาผู้เรียน)	เพื่อพัฒนาและส่งเสริมด้านการศึกษา	๓๙,๕๕๐	ศูนย์พัฒนาเด็กเล็กตำบลราชสถิตย์	กองการศึกษา	←	—	—	—	—	—	—	—	—	—	—	→

บัญชีโครงการ/กิจกรรม/งบประมาณ
แผนการดำเนินงาน ประจำปีงบประมาณ พ.ศ. ๒๕๖๕
องค์การบริหารส่วนตำบลราชสถิตย์

๑. ยุทธศาสตร์ การพัฒนาสังคมและคุณภาพชีวิต

๑.๓ แผนงานการศึกษา

ลำดับที่	โครงการ/กิจกรรม	รายละเอียดของโครงการ/กิจกรรม	งบประมาณ (บาท)	สถานที่ดำเนินการ	หน่วยดำเนินการ	ระยะเวลาดำเนินงาน											
						ต.ค.	พ.ย.	ธ.ค.	ม.ค.	ก.พ.	มี.ค.	เม.ย.	พ.ค.	มิ.ย.	ก.ค.	ส.ค.	ก.ย.
๘	โครงการพัฒนาและเพิ่มประสิทธิภาพแก่บุคลากร	เพื่อศึกษาอบรมเพิ่มพูนความรู้ความสามารถ	๕๐,๐๐๐	ศูนย์พัฒนาเด็กเล็กตำบลราชสถิตย์	กองการศึกษา	←	—	—	—	—	—	—	—	—	—	—	→
๙.	โครงการสนับสนุนค่าใช้จ่ายการบริหารสถานศึกษา (อาหารกลางวันสำหรับนักเรียนศูนย์พัฒนาเด็กเล็กองค์การบริหารส่วนตำบลราชสถิตย์	เพื่อจัดหาอาหารกลางวันสำหรับเด็กปฐมวัยในศูนย์พัฒนาเด็กเล็กในพื้นที่ตำบลราชสถิตย์	๑๗๑,๕๐๐	๑.ศูนย์พัฒนาเด็กเล็กตำบลราชสถิตย์ ๒.โรงเรียนวัดวงษ์ภาศน์	กองการศึกษา	←	—	—	—	—	—	—	—	—	—	—	→
๑๐.	โครงการวันเด็กแห่งชาติ	เพื่อสนับสนุนกิจกรรมวันเด็กแห่งชาติ	๑๐,๐๐๐	ตำบลราชสถิตย์และตำบลข้างเคียง	กองการศึกษา				←	→							

บัญชีโครงการ/กิจกรรม/งบประมาณ
แผนการดำเนินงาน ประจำปีงบประมาณ พ.ศ. ๒๕๖๕
องค์การบริหารส่วนตำบลราชสถิตย์

๑. ยุทธศาสตร์ การพัฒนาสังคมและคุณภาพชีวิต

๑.๓ แผนงานการศึกษา

ลำดับที่	โครงการ/กิจกรรม	รายละเอียดของโครงการ/กิจกรรม	งบประมาณ (บาท)	สถานที่ดำเนินการ	หน่วยดำเนินการ	ระยะเวลาดำเนินงาน											
						ต.ค.	พ.ย.	ธ.ค.	ม.ค.	ก.พ.	มี.ค.	เม.ย.	พ.ค.	มิ.ย.	ก.ค.	ส.ค.	ก.ย.
๑๑	โครงการเงินอุดหนุนค่าใช้จ่ายในการบริหารสถานศึกษา	เพื่อสนับสนุนค่าใช้จ่ายการบริหารสถานศึกษา (อาหารกลางวัน) โรงเรียนวัดวงษ์ภาศน์ สังกัดสำนักงานเขตพื้นที่การศึกษา (สพฐ.) จำนวน ๙๐ คน อัตรามื้อละ ๒๐ บาทต่อคน จำนวน ๒๐๐ วัน	๓๖๐,๐๐๐	โรงเรียนวัดวงษ์ภาศน์	กองการศึกษา	←	—	—	→				←	—	—	—	→
๑๒	โครงการเงินอุดหนุนค่าใช้จ่ายในการพัฒนาครูผู้ดูแลเด็ก/ผู้ดูแลเด็กของศูนย์พัฒนาเด็กเล็ก	เพื่อพัฒนาศักยภาพครูผู้ดูแลเด็ก/ผู้ดูแลเด็กของศูนย์พัฒนาเด็กเล็ก องค์การบริหารส่วนตำบลราชสถิตย์	๔,๐๐๐	ศูนย์พัฒนาเด็กเล็กตำบลราชสถิตย์	กองการศึกษา	←	—	—	—	—	—	—	—	—	—	—	→
๑๓	อาหารเสริม (นม)	เพื่อจัดอาหารเสริม (นม)ให้นักเรียนในพื้นที่ตำบลราชสถิตย์	๒๓๙,๕๒๕	ศูนย์พัฒนาเด็กเล็กตำบลราชสถิตย์	กองการศึกษา	←	—	—	—	—	—	—	—	—	—	—	→

บัญชีโครงการ/กิจกรรม/งบประมาณ
แผนการดำเนินงาน ประจำปีงบประมาณ พ.ศ. ๒๕๖๕
องค์การบริหารส่วนตำบลราชสถิตย์

๑. ยุทธศาสตร์ การพัฒนาสังคมและคุณภาพชีวิต

๑.๔ แผนงานสาธารณสุข

ลำดับที่	โครงการ/กิจกรรม	รายละเอียดของโครงการ/กิจกรรม	งบประมาณ (บาท)	สถานที่ดำเนินการ	หน่วยดำเนินการ	ระยะเวลาดำเนินงาน											
						ต.ค.	พ.ย.	ธ.ค.	ม.ค.	ก.พ.	มี.ค.	เม.ย.	พ.ค.	มิ.ย.	ก.ค.	ส.ค.	ก.ย.
๑	โครงการเงินอุดหนุนกิจการที่เป็นสาธารณประโยชน์	เพื่ออุดหนุนโครงการตามพระราชดำริด้านสาธารณสุข หมู่ที่ ๑-๗ ให้กับกรรมการหมู่บ้าน ประจำปีงบประมาณ พ.ศ. ๒๕๖๕	๑๔๐,๐๐๐	-ตำบลราชสถิตย์ หมู่ที่ ๑-๗	สำนักปลัด	←											→

บัญชีโครงการ/กิจกรรม/งบประมาณ
แผนการดำเนินงาน ประจำปีงบประมาณ พ.ศ. ๒๕๖๕
องค์การบริหารส่วนตำบลราชสถิตย์

๑. ยุทธศาสตร์ การพัฒนาสังคมและคุณภาพชีวิต

๑.๕ แผนงานสังคมสงเคราะห์

ลำดับที่	โครงการ/กิจกรรม	รายละเอียดของโครงการ/กิจกรรม	งบประมาณ (บาท)	สถานที่ดำเนินการ	หน่วยดำเนินการ	ระยะเวลาดำเนินงาน											
						ต.ค.	พ.ย.	ธ.ค.	ม.ค.	ก.พ.	มี.ค.	เม.ย.	พ.ค.	มิ.ย.	ก.ค.	ส.ค.	ก.ย.
๑.	โครงการส่งเสริมและสนับสนุนการพัฒนาคุณภาพชีวิตของผู้สูงอายุ คนพิการ และผู้ด้อยโอกาส	เพื่อให้ความรู้แก่ผู้สูงอายุ คนพิการและผู้ด้อยโอกาสด้านสุขอนามัยให้เห็นคุณค่าของชีวิตและพร้อมที่จะดำรงชีวิตต่อไป	๑๐,๐๐๐	ตำบลราชสถิตย์	สำนักปลัด				↔	↔	↔	↔	↔	↔	↔		

บัญชีโครงการ/กิจกรรม/งบประมาณ
แผนการดำเนินงาน ประจำปีงบประมาณ พ.ศ. ๒๕๖๕
องค์การบริหารส่วนตำบลราชสถิตย์

๑. ยุทธศาสตร์ การพัฒนาสังคมและคุณภาพชีวิต

๑.๖ แผนงานสร้างความเข้มแข็งของชุมชน

ลำดับที่	โครงการ/กิจกรรม	รายละเอียดของโครงการ/กิจกรรม	งบประมาณ (บาท)	สถานที่ดำเนินการ	หน่วยดำเนินการ	ระยะเวลาดำเนินงาน											
						ต.ค.	พ.ย.	ธ.ค.	ม.ค.	ก.พ.	มี.ค.	เม.ย.	พ.ค.	มิ.ย.	ก.ค.	ส.ค.	ก.ย.
๑.	โครงการอบรมสัมมนาและศึกษาดูงานผู้สูงอายุ	๑.เพื่อเป็นการจัดสวัสดิการและการบริการสาธารณะให้แก่ผู้สูงอายุ ในด้านกิจกรรมนันทนาการ ๒.เพื่อเป็นการพัฒนาคุณภาพชีวิตของผู้สูงอายุ ทั้งด้านร่างกายและจิตใจ	๓๐,๐๐๐	อบต.ราชสถิตย์	สำนักปลัด	←											→
๒.	โครงการโรงเรียนผู้สูงอายุตำบลราชสถิตย์	เพื่อสร้างพื้นที่และโอกาสให้ผู้สูงอายุเข้าร่วมกิจกรรมในการพัฒนาความสามารถในการดูแลรักษาสุขภาพตนเองและผู้สูงอายุด้วยกัน	๒๐,๐๐๐	ผู้สูงอายุภายในตำบลราชสถิตย์	สำนักปลัด	←											→

บัญชีโครงการ/กิจกรรม/งบประมาณ
แผนการดำเนินงาน ประจำปีงบประมาณ พ.ศ. ๒๕๖๕
องค์การบริหารส่วนตำบลราชสถิตย์

๑. ยุทธศาสตร์ การพัฒนาสังคมและคุณภาพชีวิต

๑.๗ แผนงานการศาสนาวัฒนธรรมและนันทนาการ

ลำดับที่	โครงการ/กิจกรรม	รายละเอียดของโครงการ/กิจกรรม	งบประมาณ (บาท)	สถานที่ดำเนินการ	หน่วยดำเนินการ	ระยะเวลาดำเนินงาน											
						ต.ค.	พ.ย.	ธ.ค.	ม.ค.	ก.พ.	มี.ค.	เม.ย.	พ.ค.	มิ.ย.	ก.ค.	ส.ค.	ก.ย.
๑.	โครงการการแข่งขันกีฬาชุมชน/ เยาวชน/ ประชาชน ต้านภัยยาเสพติด	๑.เพื่อเป็นการสร้างความสามัคคีและมีสุขภาพร่างกายแข็งแรง ๒.เพื่อส่งเสริมให้ประชาชนห่างไกลยาเสพติด	๑๐,๐๐๐	ตำบลราชสถิตย์	กองการศึกษา	←	—	—	—	—	—	—	—	→			
๒.	โครงการแข่งขันกีฬาท้องถิ่นสัมพันธ์	เพื่อเป็นการเชื่อมความสามัคคี	๒๐,๐๐๐	ตำบลราชสถิตย์	กองการศึกษา	←	—	—	—	—	—	—	—	—	—	—	→

บัญชีโครงการ/กิจกรรม/งบประมาณ

แผนการดำเนินงาน ประจำปีงบประมาณ พ.ศ. ๒๕๖๕

องค์การบริหารส่วนตำบลราชสถิตย์

๒. ยุทธศาสตร์ การพัฒนาโครงสร้างพื้นฐาน

๒.๑ แผนงานบริหารทั่วไป

ลำดับที่	โครงการ/กิจกรรม	รายละเอียดของโครงการ/กิจกรรม	งบประมาณ (บาท)	สถานที่ดำเนินการ	หน่วยดำเนินการ	ระยะเวลาดำเนินงาน											
						ต.ค.	พ.ย.	ธ.ค.	ม.ค.	ก.พ.	มี.ค.	เม.ย.	พ.ค.	มิ.ย.	ก.ค.	ส.ค.	ก.ย.
๑.	โครงการจัดซื้อที่ดินด้านหลังที่ทำการสำนักงาน อบต.ราชสถิตย์	เพื่อให้มีพื้นที่ใช้สอยของ อบต.ราชสถิตย์ เพิ่มขึ้นขนาดไม่น้อยกว่า ๔ ไร่	๑,๕๐๐,๐๐๐	อบต.ราชสถิตย์	สำนักปลัด	←	—	—	—	—	—	—	—	—	—	—	→

บัญชีโครงการ/กิจกรรม/งบประมาณ
แผนการดำเนินงาน ประจำปีงบประมาณ พ.ศ. ๒๕๖๕
องค์การบริหารส่วนตำบลราชสถิตย์

๒. ยุทธศาสตร์ การพัฒนาโครงสร้างพื้นฐาน

๒.๒ แผนงานเคหะและชุมชน

ลำดับที่	โครงการ/กิจกรรม	รายละเอียดของโครงการ/กิจกรรม	งบประมาณ (บาท)	สถานที่ดำเนินการ	หน่วยดำเนินการ	ระยะเวลาดำเนินงาน											
						ต.ค.	พ.ย.	ธ.ค.	ม.ค.	ก.พ.	มี.ค.	เม.ย.	พ.ค.	มิ.ย.	ก.ค.	ส.ค.	ก.ย.
๑	โครงการก่อสร้างถนนคอนกรีตเสริมจากเดิมบริเวณสวนนายพรชัย ประภามณฑล ถึง บริเวณโรงแกลบเก่า	เพื่อให้ประชาชนได้รับความสะดวกในการสัญจรไป-มา และความปลอดภัยของการขนส่งสิ่งของ ขนาดกว้าง ๓ เมตร ยาว ๕๒๐ เมตร หน้า ๐.๑๕ เมตร หรือมีพื้นที่ คสล. ไม่น้อยกว่า ๑,๕๖๐ ตารางเมตร ลงหินคลุกไหล่ทาง ๒ ข้างๆละ ๐.๕๐ เมตร หรือตามสภาพพื้นที่	๙๐๙,๐๐๐	หมู่ที่ ๓	**กองช่าง**	←	—	—	—	—	—	—	—	—	—	—	→
๒.	โครงการติดตั้งเครื่องกระจายเสียงทางไกลอัตโนมัติแบบไร้สายขยายลูกข่ายภายในตำบลราชสถิตย์	เพื่อติดตั้งปรับปรุงเครื่องกระจายเสียงทางไกลอัตโนมัติแบบไร้สายขยายลูกข่ายภายในตำบลราชสถิตย์	๕๐๐,๐๐๐	ตำบลราชสถิตย์ หมู่ ๑-๗	**กองช่าง**	←	—	—	—	—	—	—	—	—	—	—	→
๓.	โครงการขยายท่อเมนประปา	โครงการขยายท่อเมนประปา หมู่ที่ ๕ ซอยบ้านนางจวน ท่อ พีวีซี ขนาดเส้นผ่าศูนย์กลาง ๓ นิ้ว ชั้นคุณภาพ ๑๓.๕๐ จำนวน ๖๓ ท่อน	๙๐,๐๐๐	หมู่ที่ ๕	**กองช่าง**	←	—	—	—	—	—	—	—	—	—	—	→

บัญชีโครงการ/กิจกรรม/งบประมาณ
แผนการดำเนินงาน ประจำปีงบประมาณ พ.ศ. ๒๕๖๕
องค์การบริหารส่วนตำบลราชสถิตย์

๓. ยุทธศาสตร์ การพัฒนาเศรษฐกิจ

๓.๑ แผนงานสร้างความเข้มแข็งของชุมชน

ลำดับที่	โครงการ/กิจกรรม	รายละเอียดของโครงการ/กิจกรรม	งบประมาณ (บาท)	สถานที่ดำเนินการ	หน่วยดำเนินการ	ระยะเวลาดำเนินงาน											
						ต.ค.	พ.ย.	ธ.ค.	ม.ค.	ก.พ.	มี.ค.	เม.ย.	พ.ค.	มิ.ย.	ก.ค.	ส.ค.	ก.ย.
๑.	โครงการส่งเสริมอาชีพแก่ประชาชนและกลุ่มอาชีพ	เพื่อส่งเสริมให้มีการรวมกลุ่มในการประกอบอาชีพในชุมชน	๑๐,๐๐๐	ตำบลราชสถิตย์ หมู่ ๑-๗	สำนักปลัด				←	—	—	—	—	—	—	—	→
๒.	โครงการฝึกอบรมส่งเสริมการเรียนรู้เศรษฐกิจพอเพียง	เพื่อส่งเสริมสนับสนุนดำเนินงานตามหลักปรัชญาเศรษฐกิจพอเพียง	๑๐,๐๐๐	ตำบลราชสถิตย์ หมู่ ๑-๗	สำนักปลัด				←	—	—	—	—	—	—	—	→

บัญชีโครงการ/กิจกรรม/งบประมาณ
แผนการดำเนินงาน ประจำปีงบประมาณ พ.ศ. ๒๕๖๕
องค์การบริหารส่วนตำบลราชสถิตย์

๔. ยุทธศาสตร์ ยุทธศาสตร์การพัฒนาตำบลน่าอยู่ ควบคู่การท่องเที่ยว

๔.๑ แผนงานบริหารงานทั่วไป

ลำดับที่	โครงการ/กิจกรรม	รายละเอียดของโครงการ/กิจกรรม	งบประมาณ (บาท)	สถานที่ดำเนินการ	หน่วยดำเนินการ	ระยะเวลาดำเนินงาน											
						ต.ค.	พ.ย.	ธ.ค.	ม.ค.	ก.พ.	มี.ค.	เม.ย.	พ.ค.	มิ.ย.	ก.ค.	ส.ค.	ก.ย.
๑.	โครงการประเมินความพึงพอใจของประชาชนที่มีต่อการให้บริการของ อบต.ราชสถิตย์	โครงการประเมินความพึงพอใจของประชาชนที่มีต่อการให้บริการของ อบต.ราชสถิตย์เพื่อจ่ายเป็นค่าจ้างเหมาเหมาบริการสถาบันการศึกษาระดับอุดมศึกษาจากภายในหรือภายนอกเป็นหน่วยสำรวจประชาชนเจ้าหน้าที่ของรัฐ หน่วยงานของรัฐ หน่วยงานเอกชนที่มารับบริการหรือติดต่อองค์การบริหารส่วนตำบลราชสถิตย์	๒๐,๐๐๐	ตำบลราชสถิตย์	สำนักปลัด				←	—	—	—	—	—	—	—	→
๒.	โครงการปกป้องสถาบันสำคัญของชาติสถาบันพระมหากษัตริย์	เพื่อปกป้องเทิดทูลสถาบันพระมหากษัตริย์ของชาติและดำเนินการเกี่ยวกับการใช้และตกแต่งสถานที่อบรม เกี่ยวกับพิธีเปิดและปิดรวมทั้งวัสดุเครื่องเขียนและอุปกรณ์ เอกสารและสิ่งพิมพ์ คู่มือสำหรับผู้เข้ารับการฝึกอบรม วิทยากรในการอบรม	๒๐,๐๐๐	ตำบลราชสถิตย์	สำนักปลัด				←	—	—	—	—	—	—	—	→

บัญชีโครงการ/กิจกรรม/งบประมาณ
แผนการดำเนินงาน ประจำปีงบประมาณ พ.ศ. ๒๕๖๕
องค์การบริหารส่วนตำบลราชสถิตย์

๔. ยุทธศาสตร์ ยุทธศาสตร์การพัฒนาตำบลน่าอยู่ ควบคู่การท่องเที่ยว

๔.๑ แผนงานบริหารงานทั่วไป

ลำดับที่	โครงการ/กิจกรรม	รายละเอียดของโครงการ/กิจกรรม	งบประมาณ (บาท)	สถานที่ดำเนินการ	หน่วยดำเนินการ	ระยะเวลาดำเนินงาน											
						ต.ค.	พ.ย.	ธ.ค.	ม.ค.	ก.พ.	มี.ค.	เม.ย.	พ.ค.	มิ.ย.	ก.ค.	ส.ค.	ก.ย.
๓.	โครงการสนับสนุนการเลือกตั้งทั่วไป	เพื่อเป็นค่าใช้จ่ายในการดำเนินโครงการเลือกตั้งขององค์การบริหารส่วนตำบลราชสถิตย์ตามที่กฎหมายกำหนด อีกทั้งให้ความร่วมมือในการประชาสัมพันธ์ การรณรงค์หรือการให้ข้อมูลข่าวสารแก่ประชาชนให้ทราบถึงสิทธิและหน้าที่และการมีส่วนร่วมทางการเมืองในการเลือกตั้งสภาผู้แทนราษฎรและหรือสมาชิกวุฒิสภาโดยใช้เป็นค่าใช้จ่ายเกี่ยวกับการจัดสถานที่ วัสดุเครื่องเขียนและอุปกรณ์ ค่าถ่ายเอกสาร ค่าพิมพ์เอกสารและสิ่งพิมพ์ ค่าหนังสือ ค่าใช้จ่ายในการติดต่อสื่อสาร ค่าเช่าอุปกรณ์ต่างๆ ค่ากระเป๋าหรือสิ่งที่ใช้บรรจุเอกสาร ค่าของสมนาคุณ อาหารว่างและเครื่องดื่ม ค่าสมนาคุณวิยากร ค่ายานพาหนะ ค่าป้ายโครงการ ป้ายประชาสัมพันธ์ ค่าตอบแทนคณะกรรมการ และอื่นๆที่จำเป็นสำหรับการจัดทำโครงการ	๒๐๐,๐๐๐	การเลือกตั้งในเขตพื้นที่ตำบลราชสถิตย์	สำนักปลัด	←											→

บัญชีโครงการ/กิจกรรม/งบประมาณ
แผนการดำเนินงาน ประจำปีงบประมาณ พ.ศ. ๒๕๖๕
องค์การบริหารส่วนตำบลราชสถิตย์

๔. ยุทธศาสตร์ ยุทธศาสตร์การพัฒนาตำบลน่าอยู่ ควบคู่การท่องเที่ยว

๔.๑ แผนงานบริหารงานทั่วไป

ลำดับที่	โครงการ/กิจกรรม	รายละเอียดของโครงการ/กิจกรรม	งบประมาณ (บาท)	สถานที่ดำเนินการ	หน่วยดำเนินการ	ระยะเวลาดำเนินงาน											
						ต.ค.	พ.ย.	ธ.ค.	ม.ค.	ก.พ.	มี.ค.	เม.ย.	พ.ค.	มิ.ย.	ก.ค.	ส.ค.	ก.ย.
๔	โครงการจัดทำแผนที่ภาษีและทะเบียนทรัพย์สิน	๑.เพื่อเป็นการสร้างฐานข้อมูลของผู้มีหน้าที่เสียภาษี ๒.เพื่อใช้เป็นข้อมูลในการพัฒนาการจัดเก็บภาษี	๒๐,๐๐๐	ตำบลราชสถิตย์ หมู่ ๑-๗	กองคลัง												
๕.	โครงการเงินอุดหนุนศูนย์ปฏิบัติการร่วมในการช่วยเหลือประชาชนขององค์กรปกครองส่วนท้องถิ่น	เพื่ออุดหนุนศูนย์ปฏิบัติการร่วมในการช่วยเหลือประชาชนขององค์กรปกครองส่วนท้องถิ่นในการดำเนินงานของศูนย์ ประจำปี ๒๕๖๕	๒๐,๐๐๐	ตำบลราชสถิตย์	สำนักปลัด												
๖.	เงินอุดหนุนโครงการจัดงานรัฐพิธีไชโย	เพื่ออุดหนุนอำเภอไชโย ในการดำเนินโครงการจัดงานรัฐพิธีอำเภอไชโย ประจำปี ๒๕๖๕	๑๐,๐๐๐	อำเภอไชโย	สำนักปลัด												
๗.	เงินอุดหนุนจังหวัดอ่างทองรำลึก ๑๑๓ ปีเสด็จประภาสต้นเมืองอ่างทอง	เพื่ออุดหนุนจังหวัดอ่างทองรำลึก ๑๑๓ ปีเสด็จประภาสต้นเมืองอ่างทอง ประจำปี ๒๕๖๕	๑๐,๐๐๐	จังหวัดอ่างทอง	สำนักปลัด												
๘.	เงินอุดหนุนเหล่ากาชาดจังหวัดอ่างทอง	เพื่ออุดหนุนเหล่ากาชาดจังหวัดอ่างทอง ประจำปี ๒๕๖๕	๕,๐๐๐	กาชาดจังหวัดอ่างทอง	สำนักปลัด												

บัญชีโครงการ/กิจกรรม/งบประมาณ
แผนการดำเนินงาน ประจำปีงบประมาณ พ.ศ. ๒๕๖๕
องค์การบริหารส่วนตำบลราชสถิตย์

๔. ยุทธศาสตร์ ยุทธศาสตร์การพัฒนาตำบลน่าอยู่ ควบคู่การท่องเที่ยว

๔.๒ แผนงานการรักษาความสงบภายใน

ลำดับที่	โครงการ/กิจกรรม	รายละเอียดของโครงการ/กิจกรรม	งบประมาณ (บาท)	สถานที่ดำเนินการ	หน่วยดำเนินการ	ระยะเวลาดำเนินงาน											
						ต.ค.	พ.ย.	ธ.ค.	ม.ค.	ก.พ.	มี.ค.	เม.ย.	พ.ค.	มิ.ย.	ก.ค.	ส.ค.	ก.ย.
๑.	โครงการฝึกอบรมอาสาสมัครป้องกันภัยฝ่ายพลเรือน (อปพร.)	เพื่อเป็นกำลังสำคัญในการป้องกันภัยโดยมีค่าใช้จ่ายในการจัดทำโครงการฝึกอบรมทบทวนอาสาสมัครป้องกันภัยฝ่ายพลเรือน (อปพร.) โดยจ่ายเป็นค่าใช้จ่ายเกี่ยวกับการใช้และการตกแต่งสถานที่ฝึกอบรม ค่าใช้จ่ายในพิธีเปิดและปิดการฝึกอบรม ค่าวัสดุเครื่องเขียนและอุปกรณ์ ค่าประกาศนียบัตร ค่าพิมพ์เอกสารและสิ่งพิมพ์ ค่าหนังสือ ค่าใช้จ่ายในการติดต่อสื่อสาร ค่าเช่าอุปกรณ์ต่างๆ ค่ากระเป๋าหรือสิ่งที่ใช้บรรจุเอกสาร ค่าของสมนาคุณในการดูงาน อาหารว่างและเครื่องดื่ม ค่าสมนาคุณวิยากร ค่ายานพาหนะ ค่าป้ายโครงการ ป้ายประชาสัมพันธ์ และอื่นๆ ที่จำเป็นสำหรับการจัดทำโครงการ	๒๐,๐๐๐	ตำบลราชสถิตย์	สำนักปลัด				←	—	—	—	—	—	—	—	→

บัญชีโครงการ/กิจกรรม/งบประมาณ
แผนการดำเนินงาน ประจำปีงบประมาณ พ.ศ. ๒๕๖๕
องค์การบริหารส่วนตำบลราชสถิตย์

๔. ยุทธศาสตร์ ยุทธศาสตร์การพัฒนาตำบลน่าอยู่ ควบคู่การท่องเที่ยว

๔.๓ แผนงานเกษตร

ลำดับที่	โครงการ/กิจกรรม	รายละเอียดของโครงการ/กิจกรรม	งบประมาณ (บาท)	สถานที่ดำเนินการ	หน่วยดำเนินการ	ระยะเวลาดำเนินงาน											
						ต.ค.	พ.ย.	ธ.ค.	ม.ค.	ก.พ.	มี.ค.	เม.ย.	พ.ค.	มิ.ย.	ก.ค.	ส.ค.	ก.ย.
๑.	โครงการส่งเสริมสนับสนุนการปลูกต้นไม้ใช้ประโยชน์และเพิ่มพื้นที่สีเขียว	เพื่อปลูกต้นไม้ตามที่สาธารณะเพื่อลดมลภาวะทางอากาศและเกิดความร่มรื่น	๑๐,๐๐๐	พื้นที่ตำบลราชสถิตย์ หมู่ ๑-๗	สำนักปลัด				←	—	—	—	—	—	—	—	→
๒.	โครงการอนุรักษ์ทรัพยากรธรรมชาติและสิ่งแวดล้อม	๑.เพื่อเพิ่มจำนวนพื้นที่ป่าไม้ ๒.เพื่อบำรุงรักษาป่าไม้ให้สวยงาม	๑๐,๐๐๐	พื้นที่ตำบลราชสถิตย์ หมู่ ๑-๗	สำนักปลัด				←	—	—	—	—	—	—	—	→

บัญชีโครงการ/กิจกรรม/งบประมาณ
แผนการดำเนินงาน ประจำปีงบประมาณ พ.ศ. ๒๕๖๕
องค์การบริหารส่วนตำบลราชสถิตย์

๔. ยุทธศาสตร์ ยุทธศาสตร์การพัฒนาตำบลน่าอยู่ ควบคู่การท่องเที่ยว

๔.๔ แผนงานสังคมสงเคราะห์

ลำดับที่	โครงการ/กิจกรรม	รายละเอียดของโครงการ/กิจกรรม	งบประมาณ (บาท)	สถานที่ดำเนินการ	หน่วยดำเนินการ	ระยะเวลาดำเนินงาน											
						ต.ค.	พ.ย.	ธ.ค.	ม.ค.	ก.พ.	มี.ค.	เม.ย.	พ.ค.	มิ.ย.	ก.ค.	ส.ค.	ก.ย.
๑.	โครงการแก้ไขปัญหาความยากจน	เพื่อศึกษาดูงานและอบรมฝึกอาชีพต่างๆ	๕,๐๐๐	ตำบลราชสถิตย์ หมู่ที่ ๑-๗	สำนักปลัด	←											→

บัญชีโครงการ/กิจกรรม/งบประมาณ
แผนการดำเนินงาน ประจำปีงบประมาณ พ.ศ. ๒๕๖๕
องค์การบริหารส่วนตำบลราชสถิตย์

๔. ยุทธศาสตร์ ยุทธศาสตร์การพัฒนาตำบลน่าอยู่ ควบคู่การท่องเที่ยว

๔.๕ แผนงานเคหะและชุมชน

ลำดับที่	โครงการ/กิจกรรม	รายละเอียดของโครงการ/กิจกรรม	งบประมาณ (บาท)	สถานที่ดำเนินการ	หน่วยดำเนินการ	ระยะเวลาดำเนินงาน											
						ต.ค.	พ.ย.	ธ.ค.	ม.ค.	ก.พ.	มี.ค.	เม.ย.	พ.ค.	มิ.ย.	ก.ค.	ส.ค.	ก.ย.
๑	โครงการบริหารจัดการขยะมูลฝอยตำบลราชสถิตย์	เพื่อจัดโครงการประชุมชี้แจงการบริหารจัดการขยะมูลฝอยและสิ่งปฏิกูล	๓๐,๐๐๐	พื้นที่ตำบลราชสถิตย์ หมู่ ๑-๗	สำนักปลัด	←	—	—	—	—	—	—	—	—	—	—	→
๒.	โครงการบริหารเพิ่มศักยภาพในการกำจัดขยะมูลฝอยและสิ่งปฏิกูล	เพื่อจ่ายเป็นค่าบริการสถานที่ในการกำจัดขยะมูลฝอยและสิ่งปฏิกูล	๙๐,๐๐๐	ตำบลราชสถิตย์	สำนักปลัด	←	—	—	—	—	—	—	—	—	—	—	→

บัญชีโครงการ/กิจกรรม/งบประมาณ
แผนการดำเนินงาน ประจำปีงบประมาณ พ.ศ. ๒๕๖๕
องค์การบริหารส่วนตำบลราชสถิตย์

๔. ยุทธศาสตร์ ยุทธศาสตร์การพัฒนาตำบลน่าอยู่ ควบคู่การท่องเที่ยว

๔.๖ แผนงานสร้างความเข้มแข็งของชุมชน

ลำดับที่	โครงการ/กิจกรรม	รายละเอียดของโครงการ/กิจกรรม	งบประมาณ (บาท)	สถานที่ดำเนินการ	หน่วยดำเนินการ	ระยะเวลาดำเนินงาน											
						ต.ค.	พ.ย.	ธ.ค.	ม.ค.	ก.พ.	มี.ค.	เม.ย.	พ.ค.	มิ.ย.	ก.ค.	ส.ค.	ก.ย.
๑.	โครงการจัดทำและประสานแผนพัฒนาท้องถิ่น	เพื่อนำข้อมูลมาจัดทำแผนพัฒนาองค์การบริหารส่วนตำบล	๕,๐๐๐	ตำบลราชสถิตย์	สำนักปลัด	←											→
๒.	โครงการจัดทำเวทีประชาคม	๑.เพื่อนำข้อมูลมาจัดทำแผนพัฒนาองค์การบริหารส่วนตำบล ๒.เพื่อให้ประชาชนได้มีส่วนร่วมเสนอความคิดเห็น	๕๐,๐๐๐	ตำบลราชสถิตย์	สำนักปลัด	←											→
๓.	โครงการส่งเสริม สนับสนุน การสร้างความปรองดองและสมานฉันท์	เพื่อสร้างทัศนคติที่ดีในการอยู่ร่วมกันอย่างสมานฉันท์โดยเน้นการมีส่วนร่วมของประชาชน	๒๐,๐๐๐	ประชาชนตำบลราชสถิตย์ หมู่ที่ ๑-๗	สำนักปลัด					←						→	

บัญชีโครงการ/กิจกรรม/งบประมาณ
แผนการดำเนินงาน ประจำปีงบประมาณ พ.ศ. ๒๕๖๕
องค์การบริหารส่วนตำบลราชสถิตย์

๔. ยุทธศาสตร์ ยุทธศาสตร์การพัฒนาตำบลน่าอยู่ ควบคู่การท่องเที่ยว

๔.๗ แผนงานการศาสนาวัฒนธรรมและนันทนาการ

ลำดับที่	โครงการ/กิจกรรม	รายละเอียดของโครงการ/กิจกรรม	งบประมาณ (บาท)	สถานที่ดำเนินการ	หน่วยดำเนินการ	ระยะเวลาดำเนินงาน											
						ต.ค.	พ.ย.	ธ.ค.	ม.ค.	ก.พ.	มี.ค.	เม.ย.	พ.ค.	มิ.ย.	ก.ค.	ส.ค.	ก.ย.
๑.	โครงการส่งเสริมอนุรักษ์วัฒนธรรมประเพณีท้องถิ่นไทย	เพื่อจัดงานสงกรานต์ วันลอยกระทง แห่เทียน เข้าพรรษาและประเพณีอื่นๆ ของท้องถิ่นไทย	๘๐,๐๐๐	ตำบลราชสถิตย์	กองการศึกษา	←											→
๒.	โครงการบำรุงรักษาศิลปะ จารีตประเพณีภูมิปัญญาท้องถิ่นและวัฒนธรรมท้องถิ่น	เพื่อให้ประชาชนได้สืบสานศิลปะจารีตประเพณี ภูมิปัญญาท้องถิ่น และวัฒนธรรมท้องถิ่นอันดีงามของตำบล	๑๐,๐๐๐	ตำบลราชสถิตย์	กองการศึกษา	←											→

บัญชีโครงการ/กิจกรรม/งบประมาณ
แผนการดำเนินงาน ประจำปีงบประมาณ พ.ศ. ๒๕๖๕
องค์การบริหารส่วนตำบลราชสถิตย์

๔. ยุทธศาสตร์ ยุทธศาสตร์การพัฒนาตำบลน่าอยู่ ควบคู่การท่องเที่ยว

๔.๘ แผนงานงบกลาง

ลำดับที่	โครงการ/กิจกรรม	รายละเอียดของโครงการ/กิจกรรม	งบประมาณ (บาท)	สถานที่ดำเนินการ	หน่วยดำเนินการ	ระยะเวลาดำเนินงาน											
						ต.ค.	พ.ย.	ธ.ค.	ม.ค.	ก.พ.	มี.ค.	เม.ย.	พ.ค.	มิ.ย.	ก.ค.	ส.ค.	ก.ย.
๑.	เงินสมทบระบบหลักประกันสุขภาพ อบต.ราชสถิตย์	เพื่อจ่ายเป็นเงินสมทบกองทุนหลักประกันสุขภาพในระดับอบต.ไม่น้อยกว่าร้อยละ ๕๐ ของค่าบริการสาธารณสุขที่ได้รับจากกองทุนหลักประกันสุขภาพแห่งชาติ	๕๐,๐๐๐	ตำบลราชสถิตย์	สำนักปลัด	←											→

รูปแผนการดำเนินงาน ประจำปี ๒๕๖๕

องค์การบริหารส่วนตำบลราชสถิตย์

ลำดับที่	ยุทธศาสตร์องค์การบริหารส่วนตำบลราชสถิตย์	จำนวนโครงการ	ร้อยละของโครงการ	งบประมาณ	ร้อยละของงบประมาณ	หมายเหตุ
๑.	ยุทธศาสตร์การพัฒนาสังคมและคุณภาพชีวิต	๒๓	๔๖.๙๓	๕,๕๕๙,๔๒๕	๖๐.๐๑	
๒.	ยุทธศาสตร์การพัฒนาโครงสร้างพื้นฐาน	๔	๘.๑๖	๒,๙๙๙,๐๐๐	๓๒.๓๗	
๓.	ยุทธศาสตร์การพัฒนาเศรษฐกิจ	๒	๔.๐๘	๒๐,๐๐๐	๐.๒๑	
๔.	ยุทธศาสตร์การพัฒนาตำบลน่าอยู่ ควบคู่การท่องเที่ยว	๒๐	๔๐.๘๑	๖๘๕,๐๐๐	๗.๔๐	
	รวมทั้งสิ้น	**๔๙**	**๑๐๐**	**๙,๒๖๓,๔๒๕**	**๑๐๐**	

แบบ ผด. ๐๒/๑

บัญชีจำนวนครุภัณฑ์ที่ไม่ได้ดำเนินการตามโครงการพัฒนาท้องถิ่น

แผนดำเนินงาน ประจำปีงบประมาณ พ.ศ. ๒๕๖๕

องค์การบริหารส่วนตำบล ราชสถิตย์

๑.ประเภทครุภัณฑ์สำนักงาน

๑.๑ แผนงานบริหารงานทั่วไป

ที่	ครุภัณฑ์	รายละเอียดของครุภัณฑ์	งบประมาณ (บาท)	สถานที่ดำเนินการ	หน่วยงานรับผิดชอบหลัก	พ.ศ. ๒๕๖๑			พ.ศ. ๒๕๖๕								
						ต.ค.	พ.ย.	ธ.ค.	ม.ค.	ก.พ.	มี.ค.	เม.ย.	พ.ค.	มิ.ย.	ก.ค.	ส.ค.	ก.ย.
๑	ค่าจัดซื้อตู้เหล็กแบบ ๒ บาน	เพื่อจัดซื้อตู้เหล็กแบบ ๒ บาน จำนวน ๒ ตู้ๆละ ๕,๕๐๐ บาท มีลักษณะดังนี้ ๑)มีมือจับชนิดปิด ๒)มีแผ่นชั้นปรับระดับ ๓ ชิ้น ๓)คุณสมบัติมาตรฐานผลิตภัณฑ์อุตสาหกรรม (มอก.)	๑๑,๐๐๐	อบต.ราชสถิตย์	สำนักงานปลัด				←	—	—	—	—	—	—	—	→

แบบ ผด. ๐๒/๑

บัญชีจำนวนครุภัณฑ์ที่ไม่ได้ดำเนินการตามโครงการพัฒนาท้องถิ่น
แผนดำเนินงาน ประจำปีงบประมาณ พ.ศ. ๒๕๖๕
องค์การบริหารส่วนตำบล ราชสถิตย์

๑.ประเภทครุภัณฑ์สำนักงาน

๑.๒ แผนงานเคหะและชุมชน

ที่	ครุภัณฑ์	รายละเอียดของครุภัณฑ์	งบประมาณ (บาท)	สถานที่ดำเนินการ	หน่วยงานรับผิดชอบหลัก	พ.ศ. ๒๕๖๑			พ.ศ. ๒๕๖๕								
						ต.ค.	พ.ย.	ธ.ค.	ม.ค.	ก.พ.	มี.ค.	เม.ย.	พ.ค.	มิ.ย.	ก.ค.	ส.ค.	ก.ย.
๑	ค่าจัดซื้อเก้าอี้สำนักงาน จำนวน ๑ ตัว	เพื่อจ่ายเป็นค่าจัดซื้อเก้าอี้ทำงานแบบพนักพิงสูง จำนวน ๑ ตัว โดยมีคุณลักษณะดังนี้ ๑) เก้าอี้บุนวม ๒) มีพนักพิงหลังสูง ๓) ล้อเลื่อนปรับระดับได้ ๔) มีที่พักแขนทั้ง ๒ ข้าง ๕)เบาะหุ้มด้วยหนังสังเคราะห์สีดำ	๔,๔๐๐	อบต.ราชสถิตย์	กองช่าง				←	—	—	—	—	—	—	—	→

แบบ ผด. ๐๒/๑

บัญชีจำนวนครุภัณฑ์ที่ไม่ได้ดำเนินการตามโครงการพัฒนาท้องถิ่น
แผนดำเนินงาน ประจำปีงบประมาณ พ.ศ. ๒๕๖๕
องค์การบริหารส่วนตำบล ราชสถิตย์

๑.ประเภทครุภัณฑ์สำนักงาน

๑.๒ แผนงานเคหะและชุมชน

ที่	ครุภัณฑ์	รายละเอียดของครุภัณฑ์	งบประมาณ (บาท)	สถานที่ดำเนินการ	หน่วยงานรับผิดชอบหลัก	พ.ศ. ๒๕๖๑			พ.ศ. ๒๕๖๕								
						ต.ค.	พ.ย.	ธ.ค.	ม.ค.	ก.พ.	มี.ค.	เม.ย.	พ.ค.	มิ.ย.	ก.ค.	ส.ค.	ก.ย.
๒	ค่าจัดซื้อถังน้ำแบบพลาสติก ขนาดบรรจุ ๒,๐๐๐ ลิตร จำนวน ๔ ถัง	เพื่อจ่ายเป็นค่าจัดซื้อถังน้ำแบบพลาสติก ขนาดบรรจุ ๒,๐๐๐ ลิตร จำนวน ๔ ถัง	๒๕,๖๐๐	อบต.ราชสถิตย์	กองช่าง				←	—	—	—	—	—	—	—	→
๓	ค่าจัดซื้อบันไดอลูมิเนียม ขนาด ๕ ขั้น จำนวน ๑ ตัว	เพื่อจัดซื้อบันไดอลูมิเนียม ขนาด ๕ ขั้น จำนวน ๑ ตัว	๖,๐๐๐	อบต.ราชสถิตย์	กองช่าง				←	—	—	—	—	—	—	—	→
๔	ค่าจัดซื้อบันไดอลูมิเนียม ขนาด ๙ ขั้น จำนวน ๑ ตัว	เพื่อจัดซื้อบันไดอลูมิเนียม ขนาด ๙ ขั้น จำนวน ๑ ตัว	๙,๐๐๐	อบต.ราชสถิตย์	กองช่าง				←	—	—	—	—	—	—	—	→

แบบ ผด. ๐๒/๑

บัญชีจำนวนครุภัณฑ์ที่ไม่ได้ดำเนินการตามโครงการพัฒนาท้องถิ่น
แผนดำเนินงาน ประจำปีงบประมาณ พ.ศ. ๒๕๖๕
องค์การบริหารส่วนตำบล ราชสถิตย์

๒.ประเภทครุภัณฑ์คอมพิวเตอร์

๒.๑ แผนงานบริหารงานทั่วไป

ที่	ครุภัณฑ์	รายละเอียดของครุภัณฑ์	งบประมาณ (บาท)	สถานที่ดำเนินการ	หน่วยงานรับผิดชอบหลัก	พ.ศ. ๒๕๖๑			พ.ศ. ๒๕๖๕								
						ต.ค.	พ.ย.	ธ.ค.	ม.ค.	ก.พ.	มี.ค.	เม.ย.	พ.ค.	มิ.ย.	ก.ค.	ส.ค.	ก.ย.
๑	ค่าจัดซื้อเครื่องคอมพิวเตอร์ All In One สำหรับสำนักงาน จำนวน ๑ เครื่อง	เพื่อจัดซื้อเครื่องคอมพิวเตอร์ All In One สำหรับสำนักงาน จำนวน ๑ เครื่องๆ ละ ๑๗,๐๐๐ บาท โดยมีคุณลักษณะดังนี้ ๑)มีหน่วยประมวลผลกลาง (CPU) ไม่น้อยกว่า ๒ แกนหลัก (2 core) หรือ ๔ แกนเสมือน (Thread) โดยมีความเร็วสัญญาณนาฬิกาพื้นฐาน ไม่น้อยกว่า 2.4 Ghz จำนวน ๑ หน่วย ๒) หน่วยประมวลผลกลาง (CPU) มีหน่วยความจำแบบ Cache Memory	๑๗,๐๐๐	อบต.ราชสถิตย์	สำนักปลัด				←	—	—	—	—	—	—	→	

		ขนาดไม่น้อยกว่า 3 MB ๓)มีหน่วยความจำหลัก (RAM) หรือ DDR4 หรือดีกว่า มีขนาดไม่น้อยกว่า 4 GB ๔)มีหน่วยจัดเก็บข้อมูล (Hard drive) ชนิด SATA หรือดีกว่า ขนาดความจุไม่น้อยกว่า 1 TB หรือชนิด Solid State Drive ขนาดความจุไม่น้อยกว่า 120 GB จำนวน ๑ หน่วย ๕)มี DVD-RW หรือดีกว่า จำนวน ๑ หน่วย ๖)มีช่องเชื่อมต่อระบบเครือข่าย (Network Interface)แบบ 10/100/1000 Base-T หรือดีกว่า จำนวนไม่น้อยกว่า ๑ ช่อง ๗)มีช่องเชื่อมต่อ Interface) แบบ USB 2.0 หรือดีกว่าไม่น้อยกว่า ๓ ช่อง ๘)มีแป้นพิมพ์และเม้าส์ ๙)มีจอภาพในตัว และมีขนาดไม่น้อยกว่า 21 นิ้ว ความละเอียดแบบ FHD (1920x1080) ๑๐)สามารถใช้งาน Wi-Fi (IEEE 802.11b,g,n,ac) และ Bluetooth															

แบบ ผด. ๐๒/๑

บัญชีจำนวนครุภัณฑ์ที่ไม่ได้ดำเนินการตามโครงการพัฒนาท้องถิ่น
แผนดำเนินงาน ประจำปีงบประมาณ พ.ศ. ๒๕๖๕
องค์การบริหารส่วนตำบล ราชสถิตย์

๒.ประเภทครุภัณฑ์คอมพิวเตอร์

๒.๑ แผนงานบริหารงานทั่วไป

ที่	ครุภัณฑ์	รายละเอียดของครุภัณฑ์	งบประมาณ (บาท)	สถานที่ดำเนินการ	หน่วยงานรับผิดชอบหลัก	พ.ศ. ๒๕๖๑			พ.ศ. ๒๕๖๕								
						ต.ค.	พ.ย.	ธ.ค.	ม.ค.	ก.พ.	มี.ค.	เม.ย.	พ.ค.	มิ.ย.	ก.ค.	ส.ค.	ก.ย.
๒	ค่าจัดซื้อเครื่องคอมพิวเตอร์ สำหรับงานประมวลผล แบบที่ ๑ (จอขนาดไม่น้อยกว่า ๑๙ นิ้ว) จำนวน ๑ เครื่อง	เพื่อจัดซื้อเครื่องคอมพิวเตอร์ สำหรับงานประมวลผล แบบที่ ๑ (จอขนาดไม่น้อยกว่า ๑๙ นิ้ว) จำนวน ๑ เครื่องโดยมีคุณลักษณะดังนี้ ๑)มีหน่วยประมวลผลกลาง (CPU) ไม่น้อยกว่า ๔ แกนหลัก (4 Core) จำนวน ๑ หน่วย มีหน่วยความจำแบบ Cache Memory ขนาดไม่น้อยกว่า 6 MB มีความเร็วสัญญาณนาฬิกาพื้นฐานไม่น้อยกว่า 3.0 GHz ๒)มีหน่วยประมวลผลเพื่อแสดงภาพ โดยมีคุณลักษณะอย่างใดอย่างหนึ่ง หรือ	๓๐,๐๐๐	อบต.ราชสถิตย์	กองคลัง				←	—	—	—	—	—	—	—	→

		ดีกว่าดังนี้ ๒.๑เป็นแผงวงจรเพื่อแสดงภาพแยกจากแผงวงจรหลักที่มีหน่วยความจำ ขนาดไม่น้อยกว่า 2GB หรือ ๒.๒)มีหน่วยประมวลผลเพื่อแสดงภาพติดตั้งอยู่ภายในหน่วยประมวลผลกลางแบบ Graphics Processing Unit ที่สามารถใช้หน่วยความจำหลักในการแสดงภาพขนาดไม่น้อยกว่า 2 GB หรือ ๒.๓)มีหน่วยประมวลผลเพื่อแสดงภาพที่มีความสามารถในการใช้หน่วยความจำหลักในการแสดงภาพ ขนาดไม่น้อยกว่า 2 GB ๓)มีหน่วยความจำหลัก (RAM) ชนิด DDR4 หรือดีกว่า มีขนาดไม่น้อยกว่า 4 GB ๔)มีหน่วยจัดเก็บข้อมูล (Hard drive) ชนิด SATA หรือดีกว่า ขนาดความจุไม่น้อยกว่า 1 TB หรือชนิด Solid State Disk ขนาดความจุไม่น้อยกว่า 120 GB จำนวน ๑ หน่วย ๕)มี DVD-RW หรือดีกว่า จำนวน ๑ หน่วย ๖)๖)มีช่องเชื่อมต่อระบบเครือข่าย (Network Interface)แบบ 10/100/1000 Base-T หรือดีกว่า จำนวนไม่น้อยกว่า ๑ ช่อง ๗)มีช่องเชื่อมต่อ Interface) แบบ USB 2.0 หรือดีกว่าไม่น้อยกว่า ๓ ช่อง ๘)มีแป้นพิมพ์และเม้าส์															

แบบ ผด. ๐๒/๑

บัญชีจำนวนครุภัณฑ์ที่ไม่ได้ดำเนินการตามโครงการพัฒนาท้องถิ่น
แผนดำเนินงาน ประจำปีงบประมาณ พ.ศ. ๒๕๖๕
องค์การบริหารส่วนตำบล ราชสถิตย์

๓.ประเภทครุภัณฑ์อื่น

๓.๑ แผนงานบริหารงานทั่วไป

ที่	ครุภัณฑ์	รายละเอียดของครุภัณฑ์	งบประมาณ (บาท)	สถานที่ดำเนินการ	หน่วยงานรับผิดชอบหลัก	พ.ศ. ๒๕๖๑			พ.ศ. ๒๕๖๕								
						ต.ค.	พ.ย.	ธ.ค.	ม.ค.	ก.พ.	มี.ค.	เม.ย.	พ.ค.	มิ.ย.	ก.ค.	ส.ค.	ก.ย.
๑	ค่าจัดซื้อเต็นท์ผ้าใบพร้อมโครงเหล็กทรงโค้ง จำนวน ๒ หลัง	เพื่อจ่ายเป็นค่าจัดซื้อเต็นท์ขนาดใหญ่ จำนวน ๒ หลังๆละ ๔๐,๐๐๐ บาท โดยมีลักษณะดังนี้ ๑)เต็นท์ผ้าใบ ๒)ขนาดไม่น้อยกว่า 5x12x2.5 เมตร (กว้างxยาวxสูง)	๘๐,๐๐๐	อบต.ราชสถิตย์	สำนักปลัด				←	—	—	—	—	—	—	—	→